Datasheet

Numéro de l'article: 036252 Joint en caoutchouc



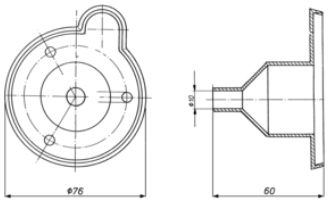

Catégories	Socle de prise , Accessoires , Joint
Normes	ISO 1724 - Type N , ISO 4165
Industries	Automobile , Agriculture

Détails électriques et résistance à la température

Voltage [en V]	12

Détails d'emballage et de commande

Conditionnement	Sans conditionnement

Caractéristiques de conception

Type de joint	joint passe-fil
Version	design sphérique, avec socle de prise 2 pôles supplémentaire (ISO 4165)

Matériel

Matériau du joint	EPDM

Connectivité

Nb. de poles	07
Nombre de sortie de joint	simple
Positionnement de la sortie de joint	centré, 180°

Mesures et dimensions

Pour câble de diamètre	10,00mm